

Présentation du séjour à Berlin

Lundi 25 mars – vendredi 29 mars 2019

Lycée Jean Vilar
Villeneuve les Avignon
Année scolaire 2018-2019

Mme HOFFMANN
M.HOUIZOT
Mme LOPEZ

PROJET PEDAGOGIQUE

Berlin ist mehr ein Weltteil als ein Stadt.

Berlin est plus qu'une partie du monde qu'une ville.

Jean Paul, 1800

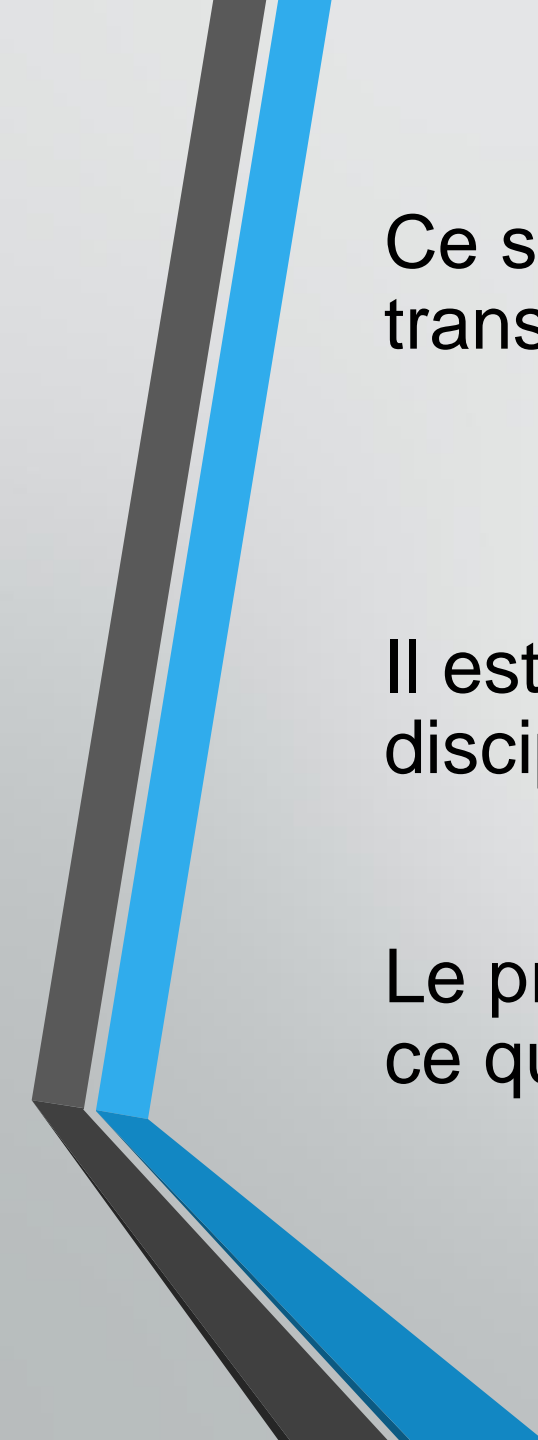

Ce séjour entre dans le cadre d'un projet pédagogique transdisciplinaire

EPS/Histoire-Géographie/Allemand.

Il est en cohérence avec les programmes de 1^{ère} de ces 3 disciplines.

Le programme des visites a été conçu pour illustrer/approfondir ce qui a été vu en classe.

Les élèves recevront un **Cahier d'activités pédagogiques** au début du séjour qu'ils devront compléter lors des visites.

Ils devront en prendre soin.
Celui-ci sera noté.

La première partie est consacrée à l'Histoire-Géographie, la seconde à l'Allemand (uniquement pour les élèves germanistes)

NOM :

1S2

Prénom :

1ES2

Nazisme et communisme à Berlin

Cahier d'activités pédagogiques

Lundi 25 – vendredi 29 mars 2019

Année scolaire 2018-2019

Lycée Jean Vilar – Villeneuve les Avignon

Mme HOFFMANN

M.HOUIZOT

Mme LOPEZ



PROGRAMME

Lundi 25 mars

- 8h30 : Rendez-vous devant le lycée (Petit-déjeuner et déjeuner libres)
- 12h20 : Arrivée à l'aéroport de Lyon Saint-Exupéry
- 14h20 : **Vol EASY JET EZY4371 Lyon-Berlin
Schönefeld**
- 16h10 : Arrivée à Berlin Schönefeld
- 17h45 : Arrivée et installation à l'auberge de jeunesse **HAPPYGOLUCKY HOTEL** (Berlin Centre)
- 19h00 : Dîner à l'auberge

Mardi 26 mars

- Petit-déjeuner à l'auberge
- Visite du **Stade olympique de Berlin**
- Déjeuner avec panier-repas fourni par l'auberge
- Visite du **Bundestag**
- Ballade encadrée autour de la **Porte de Brandebourg**
- Découverte du **Mémorial aux juifs assassinés d'Europe**
- Dîner à l'auberge

Mercredi 27 mars

- Petit-déjeuner à l'auberge
- Visite du **Musée juif de Berlin** :
 - Réflexion sur l'architecture du lieu
 - Visite thématique sur « Les juifs allemands pendant la période nazie »
- Déjeuner avec panier-repas fourni par l'auberge
- Découverte de **Checkpoint Charlie**
- Visite de la **Topographie de la Terreur** (travail sur le totalitarisme nazi)
- Dîner à l'auberge

Jeudi 28 mars

- Petit-déjeuner à l'auberge
- Visite du **Centre de documentation du Mur de Berlin**
- Déjeuner avec panier-repas fourni par l'auberge
- Visite du **Mémorial de Berlin-Hohenschönhausen**
(ancienne prison de la RDA)
- Découverte libre de l'***East Side Gallery***
- Dîner à l'auberge

Vendredi 29 mars

- Matinée : Temps libre dans un quartier de Berlin (à définir)
- 12h15 : Départ de l'auberge pour l'aéroport Berlin-Schönefeld
- 15h45 : **Vol EASY JET EZY4372 Berlin Schönefeld–Lyon**
- 17h35 : Arrivée à Lyon Saint-Exupéry
- Arrivée au Lycée Jean Vilar



FORMALITES

Durant tout le séjour, les élèves doivent avoir **en permanence** sur eux les documents suivants :

- ✓ Leur propre Carte d'identité ou Passeport en cours de validité.
- ✓ La photocopie d'une pièce d'identité des parents.
- ✓ L'autorisation de sortie du territoire (AST).
- ✓ La Carte européenne d'assurance maladie.

Faire une photocopie de ces 4 documents que nous conserverons durant le voyage.

Cas particuliers :

- ✓ Pour les élèves n'ayant pas le même nom de famille que leurs parents, merci de fournir une **photocopie du livret de famille**.
- ✓ En cas d'absence le jour du départ, merci de fournir un **certificat médical sous 48h**.



BAGAGES

Les élèves (et les accompagnateurs !) n'ont droit qu'à **un seul bagage cabine de dimension 56 X 45 X 25cm** (poignées et roulettes comprises). Pas de limite de poids.

Vérifier avant le départ les dimensions du bagage pour éviter qu'il ne vous soit facturé.

Celui-ci doit porter une étiquette que nous fournirons.



Pas de bagage en soute

Objets interdits dans les bagages :

- ✓ Objets tranchants (couteaux, rasoirs, ciseaux...)
- ✓ Liquides, aérosols, gels de + de **100ml** (gel douche, shampooing, déodorant, boisson, compote...)

Les liquides doivent être placés dans un **sachet plastique transparent**.

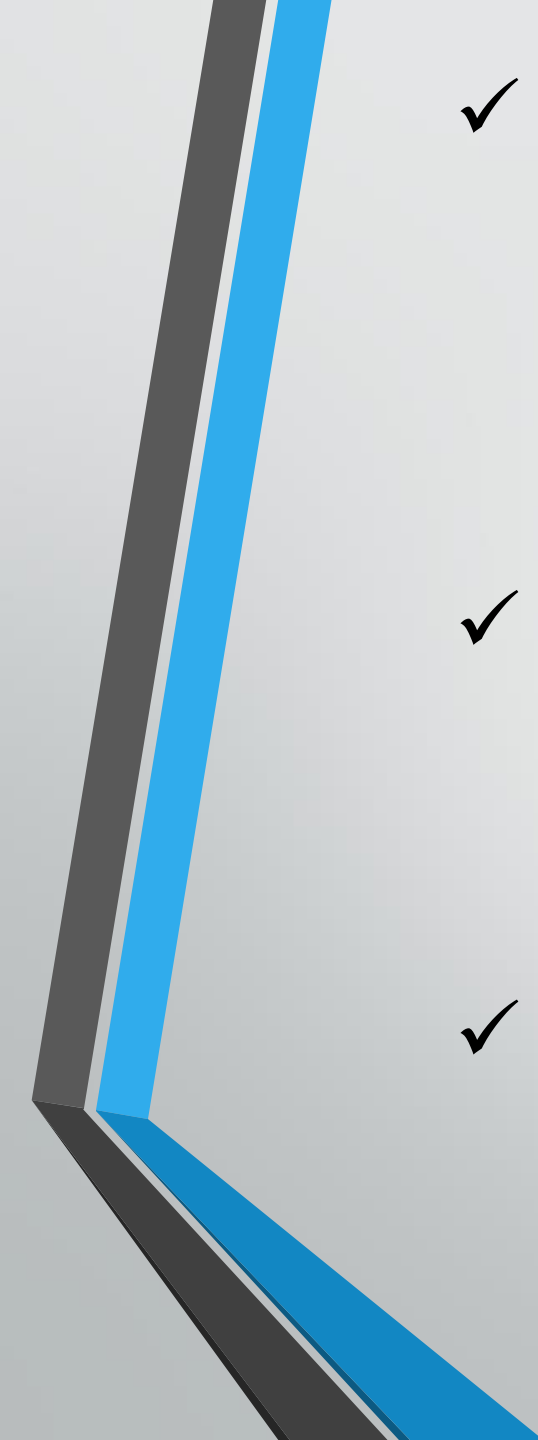
- 
- ✓ Prévoir des **vêtements chauds** et d'autres plus légers (10°C en moyenne à cette saison), pour la **pluie**, et des **chaussures confortables** (beaucoup de marche à prévoir).
 - ✓ Prendre un **petit sac à dos** pour la journée. Y mettre de quoi écrire (crayons, stylos, règle, carnet de notes).
 - ✓ Ne pas emporter d'objets de valeur et de grosses sommes d'argent.

Médicaments :

- ✓ En cas de traitement, placer les **médicaments et l'ordonnance dans un sachet plastique à part.**
- ✓ Prévoir des médicaments contre le mal des transports si besoin.



REGLES DE
BONNE CONDUITE

Le règlement intérieur du lycée s'applique durant la totalité du voyage

- ✓ Il est interdit d'emporter et de consommer de l'alcool, de même que toute substance illicite.
- ✓ Lors des temps libres, il est interdit de rester seul.
- ✓ Les élèves doivent respecter les consignes de visites (autorisation de photographier, ne pas manger et boire...)

Le non-respect des consignes peut entraîner le renvoi de votre enfant, à vos frais.

Pour faciliter les appels, visites et regroupements, les élèves sont répartis en 3 groupes avec un professeur référent

Groupe de Mme HOFFMANN

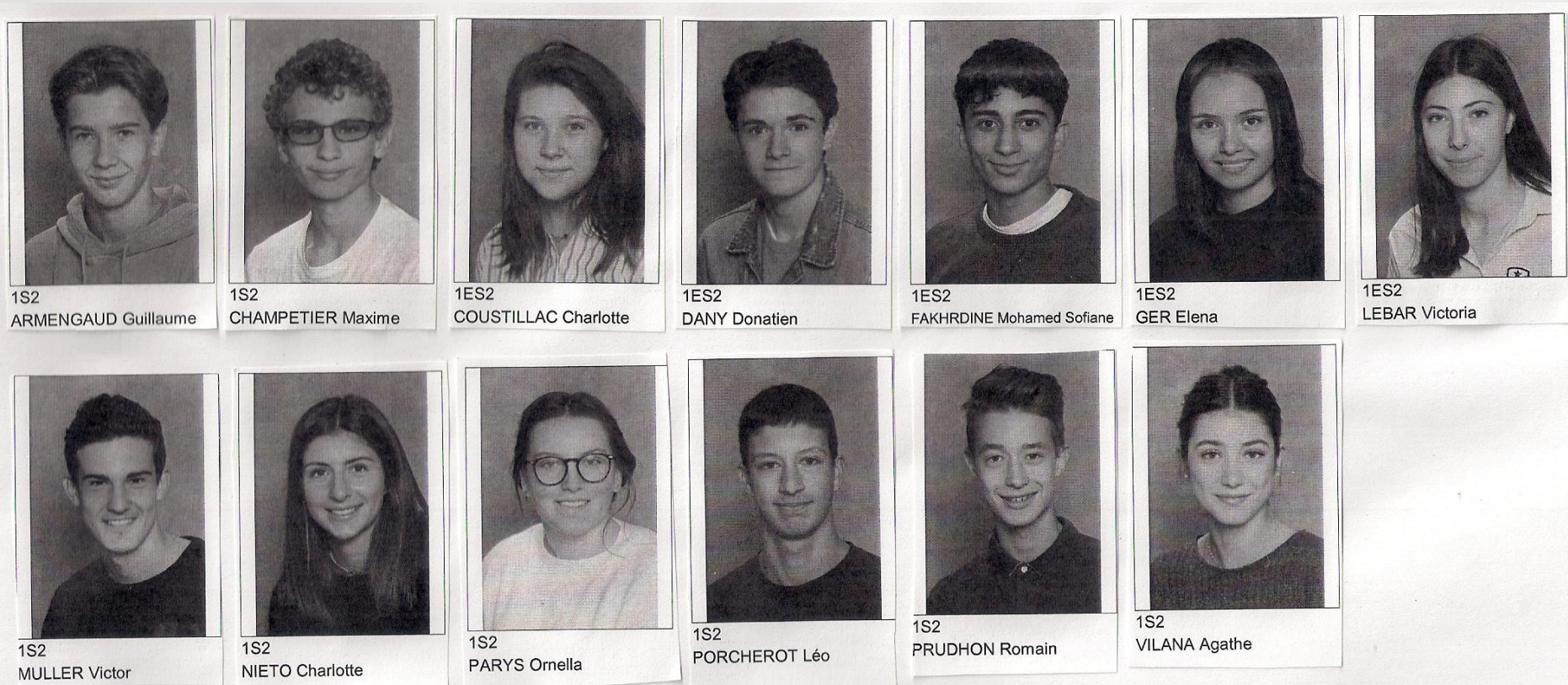

Groupe de M. HOUIZOT



1S2
BIACHE Pierre



1S2
BOUZIGE Emma



1ES2
CAPITAINE Amandine



1S2
COHEN Lisa



1S2
FOLL Eléonore

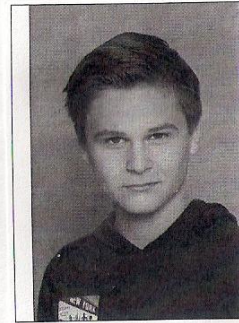

1S2
GALINET Mathis



1S2
GRATIOT Elisa

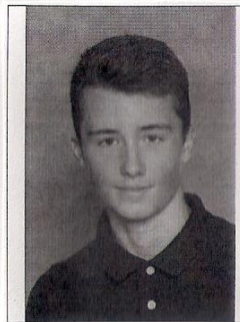

1S2
HOPKINS Célian



1S2
LALLEMAND Enzo

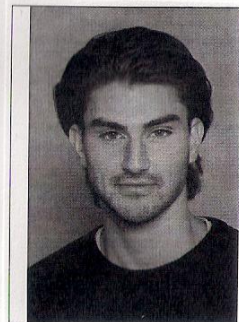

1ES2
LANGLET Theo



1S2
RIVERO Lea



1S2
SABOURIN Mathieu



1S2
SMIE Shayma

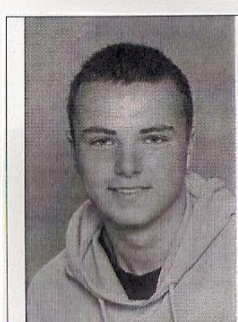

1S2
WARIN Ugo

Groupe de Mme LOPEZ

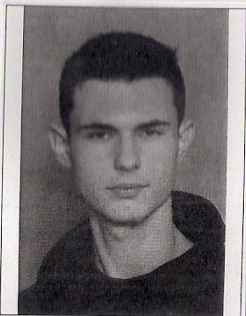

1S2
BEROD Karl



1S2
CAPRON Julie



1ES2
CHABERT Emilie



1S2
CLAIRET Cyprien

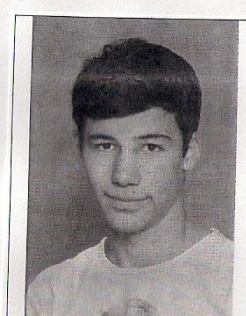

1S2
CONQUERE DE MONBRISON Pierre

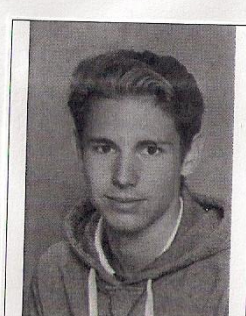

1S2
FEDUK Dorian

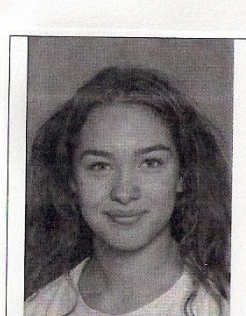

1ES2
FERNAGU Anouk



1S2
LAROCHE Maxime

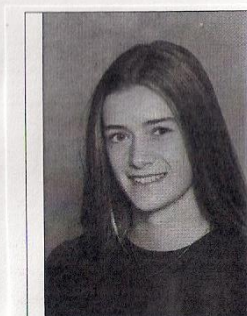

1S2
MALAPTIAS Anna



1ES2
MAMMONE Charles



1ES2
MARCHI Jeremy

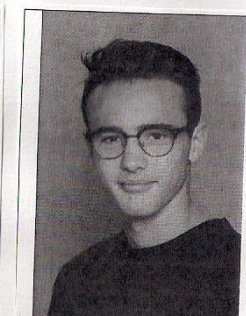

1S2
MARGERIN Elian

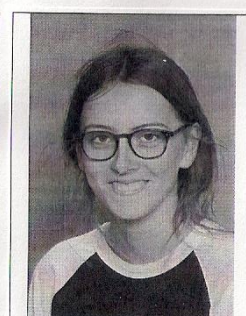

1S2
VILLARET Anne



CONTACTS

Sur le site du voyageur Envol Espace :

- Cliquer sur l'onglet « Espace parents d'élèves »
- Saisir vos identifiants :
 - Référence du dossier : **ADEB8432**
 - Mot de passe : **YJJIHN95**

Vous aurez accès à une messagerie permettant de suivre le déroulé du voyage.



Merci de votre attention !

Des questions ?